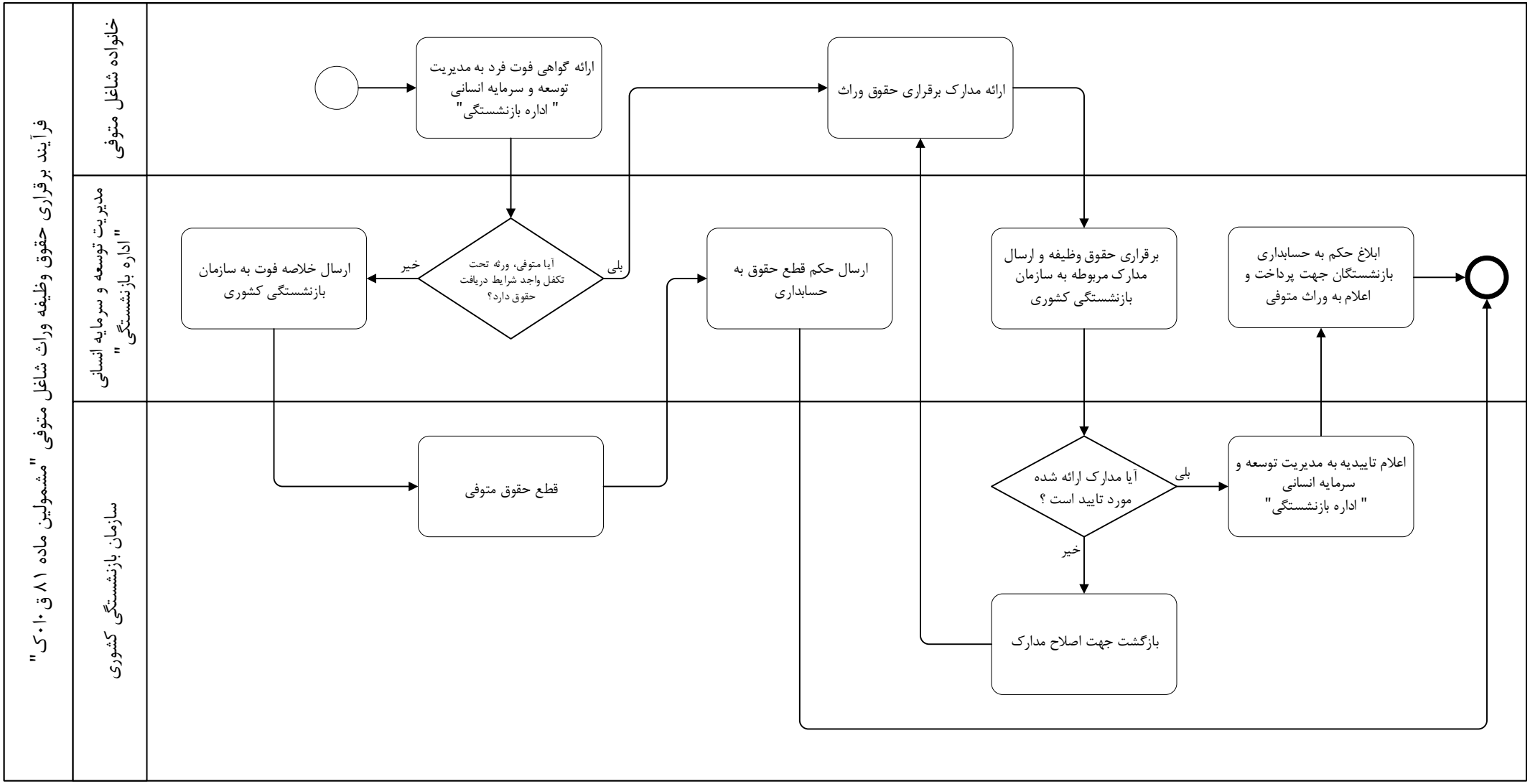
فرآیند برقراری حقوق وظیفه وراث شاغل متوفی "مشمولین ماده ۸۱ ق ۰۱ ک"
خانواده شاغل متوفی
مدیریت توسعه و سرمایه انسانی " اداره بازنشستگی "
سازمان بازنشستگی کشوری
ارائه گواهی فوت فرد به مدیریت توسعه و سرمایه انسانی " اداره بازنشستگی"
ارائه مدارک برقراری حقوق وراث
آیا متوفی، ورثه تحت تکفل واجد شرایط دریافت حقوق دارد؟
بلی
خیر
ارسال خلاصه فوت به سازمان بازنشستگی کشوری
ارسال حکم قطع حقوق به حسابداری
برقراری حقوق وظیفه و ارسال مدارک مربوطه به سازمان بازنشستگی کشوری
ابلاغ حکم به حسابداری بازنشستگان جهت پرداخت و اعلام به وراث متوفی
قطع حقوق متوفی
آیا مدارک ارائه شده مورد تایید است ؟
بلی
خیر
اعلام تاییدیه به مدیریت توسعه و سرمایه انسانی " اداره بازنشستگی"
بازگشت جهت اصلاح مدارک